



4-5-6 Maggio 2026
Zanhotel Europa – Bologna

Prevenzione, Cura, Innovazione

Nuove prospettive per
l'Infermieristica Nefrologica

44° CONGRESSO NAZIONALE SIAN



Programma Pre-Definitivo

Presidente del Congresso

Stefano Mancin

Responsabile Comitato Scientifico

Domenica Gazineo

Comitato Scientifico Congressuale

Francesco Barci

Silvia Cappelletti

Lea Godino

Angela Greco

Addolorata Palmisano

Francesco Pastore

Alessandro Pizzo

Marco Sguanci

Consiglio Direttivo SIAN

Presidente Stefano Mancin

Vicepresidente Domenica Gazineo

Segretaria Silvia Cappelletti

Tesoriere Francesco Barci

Componenti Consiglio Direttivo

Angela Greco Coordinatore Referente Operativo Regionale

Addolorata Palmisano Coordinatore Referente Gruppi di Interesse

Alessandro Pizzo Componente Consiglio Direttivo

Cari colleghi,

è con grande entusiasmo che vi diamo il benvenuto al Congresso Nazionale SIAN 2026, un appuntamento ormai consolidato, ma ogni anno rinnovato nei contenuti e nello spirito.

Il titolo e il filo conduttore di questa edizione, centrato su responsabilità professionale, innovazione e integrazione, rappresenta la naturale evoluzione del percorso intrapreso dalla nostra comunità scientifica negli ultimi anni.

La nefrologia moderna vive oggi una fase di profonda trasformazione: nuove tecnologie, terapie integrate, percorsi territoriali e una crescente attenzione alla qualità della vita dei pazienti ridefiniscono il ruolo dell'infermiere, sempre più competente, responsabile e parte attiva nella gestione della cronicità.

Ricerca, formazione e narrazione diventano strumenti per tradurre la conoscenza in cura, per costruire relazioni terapeutiche più consapevoli e umanizzate, capaci di affiancare la dimensione tecnica a quella empatica e comunicativa.

Il Congresso di quest'anno vuole essere un laboratorio di confronto, dove teoria e pratica si incontrano: sessioni plenarie, tavole rotonde, laboratori simulativi e momenti di scambio con le aziende offriranno a tutti noi la possibilità di approfondire le diverse anime dell'assistenza nefrologica e di sperimentare nuove forme di collaborazione interdisciplinare.

A nome del Direttivo SIAN, vi auguriamo buon lavoro e buona partecipazione.

Il Presidente

Stefano Mancin

FACULTY INVITATA

Acquistapace Erika	Inf. di Pronto Soccorso, ASST Lecco Ospedale A. Manzoni di Lecco
Barci Francesco	Inf. U.O.C. Nefrologia e Dialisi, Az. Osp. di Cosenza
Barile Elena	Inf. Emodialisi, Osp. don Tonino Bello di Molfetta
Baruzzo Enrico	Inf. U.O.C. Nefrologia e Dialisi, Az. Osp. Università di Padova
Bua Antonia	Inf. S.C. Nefrologia e Dialisi, Centro Dialisi San Camillo, ASL n. 1 di Sassari
Buccione Emanuele	Inf. Terapia Intensiva, ASL di Pescara
Campanella Francesca	Inf. Emodialisi e Terapia Intensiva, Humanitas Mater Domini di Castellanza (VA)
Cangelosi Giovanni	Inf. Coordinatore, ASUR Marche Area Vasta 4 di Fermo
Canzi Mara	Inf. Responsabile A/V
Cappelletti Silvia	Inf. Emodialisi e Dialisi Peritoneale ASST Lariana Osp. di Como
Corti Silvia	Inf. Emodialisi, AUSL Toscana Sud-Est di Arezzo
Dalprà Anna	Gruppo Infermieri Dialisi Peritoneale SIAN GIPD
De Simone Immacolata	Inf. Nefrologia e Dialisi, IRCCS Ca' Granda Osp. Maggiore Policlinico di Milano
Esposito Rossella	Inf. Emodialisi, ASL Cn2 Osp. Michele e Pietro Ferrero di Verduno (CN)
Fabbi Cinzia	Past President SIAN
Fabbrini Paolo	Direttore SC Nefrologia e Dialisi, ASST NORD Milano Osp. Bassini di Cinisello Balsamo (MI)
Faraone Vincenzo	Incaricato di funzione organizzativa T.A.V. Team Accessi Vascolari A.O.R.N. A Cardarelli Napoli
Fenoglio Giuseppe	Inf. Emodialisi, ASL Cn2 Osp. Michele e Pietro Ferrero di Verduno (CN)
Ferrara Gaetano	Dip. Biomedicina e Prevenzione, Università di Roma "Tor Vergata"; Inf. Nefrologia e Dialisi, AUSL Modena Osp. Di Carpi (MO)
Ferraris Alice	Inf. Coordinatore Emodialisi, A.O.U. San Luigi Gonzaga di Orbassano (TO)
Gambirasio Maria Cristina	Inf. Coordinatore U.O. Dialisi, ASST Nord Milano Osp. di Cinisello Balsamo (MI)
Gazineo Domenica	IRCCS Az. Ospedaliero-Università di Bologna
Gesualdo Loreto	Direttore Medico Nefrologia e Dialisi, Università degli Studi di Bari
Giordano Vincenza	Inf. Dip. Sanità Pubblica, A.U.O. Federico II di Napoli
Godino Lea	U.O.C. Genetica Medica; IRCCS Az. Ospedaliero-Università di Bologna
Grasso Giovanni	Inf. Emodialisi, ASST Nord Milano Osp. di Cinisello Balsamo (MI)
Gravante Francesco	Inf. Emodialisi, ASL Caserta, P.O. San Giuseppe Moscati di Aversa (CE)
Greco Angela	Inf. Coordinatore U.O.C. Nefrologia, Dialisi e Trapianto, Az. Osp. di Cosenza
Guarascio Angelo	Inf. Nefrologia e Dialisi, Az. Osp. SS Annunziata di Cosenza
Lentini Paolo	Direttore U.O.C. Nefrologia e Dialisi, Az. ULSS7 Pedemontana Osp. San Bassiano di Bassano del Grappa (VI)
Lenzi Donatella	Inf. Nefrologia e Dialisi, Az. ULSS7 Pedemontana Osp. San Bassiano di Bassano del Grappa (VI)
Limonti Francesco	Inf. Blocco Operatorio, A.O.U. di Ferrara
Lombardi Marco	Rappresentante GdP Green Nephrology e contrasto cambiamento climatico SIN Società Italiana di Nefrologia
Longo Walter	Inf. Dialisi Peritoneale, Az. Ospedaliero-Universitaria IRCCS di Bologna
Longobardi Antonio	Inf. Coordinatore Donatori di sangue, Ambulatorio Aferesi Terapeutica SC 580 Trapianti Lombardia-NITp, IRCCS Ca' Granda Osp. Maggiore Policlinico di Milano
Lovison Luca	Inf. Coordinatore Nefrologia e Dialisi AULSS7 Pedemontana Bassano del Grappa (VI)
Magnoni Giacomo	Dirigente Medico U.O. Nefrologia Dialisi e Trapianto, IRCCS Az. Ospedaliero-Università degli Studi di Bologna
Maisto Francesco	Inf. Dialisi, ASST OVEST Milanese, Legnano (MI)
Mancin Stefano	Inf. e Biologo Nutrizionista IRCCS Istituto Clinico Humanitas, Rozzano (MI); Presidente SIAN
Marconi Lorenzo	SSD Gestione Clinica delle Emergenze Epidemiologiche, IRCCS Az. Ospedaliero-Università di Bologna
Matteucci Sofia	Inf. IRCCS Istituto Clinico Humanitas, Rozzano (MI)
Mechini Cristina	Inf. U.O.C. Nefrologia, Dialisi e Trapianto, Az. Ospedaliero Universitaria Senese

Meo Stefania	Inf. Nefrologia, ASST Grande Ospedale Metropolitano Niguarda, Milano
Mettifogo Mariangela	Inf. Emodialisi, Ospedale San Bortolo di Vicenza
Morales Palomares Sara	Inf. Nefrologia, Dialisi e Trapianto, Az. Osp. di Cosenza
Palma Ettore	Inf. di Ricerca, Istituto Clinico Humanitas, Rozzano (MI)
Palmisano Addolorata	Inf. Nefrologia e Dialisi, AULSS 6 Euganea di Monselice (PD)
Pastore Francesco	Ricercatore e Inf. di Ricerca, Università di Bari
Pegoraro Marisa	Inf. Senior Nefrologia, in libera professione
Pirreco Angelo	U.O.C. Nefrologia e Dialisi, A.O.U. Policlinico G. Rodolico-San Marco di Catania
	Dip. Biomedicina e Prevenzione, Università di Roma Tor Vergata
Pizzo Alessandro	Quality e Nursing manager NephroCare Italia
Ricci Zaccaria	Direttore S.O.C. Anestesia e Rianimazione, IRCCS Az. Ospedaliero-Universitaria Meyer; Professore Associato, Dip. di Scienza della Salute, Università degli Studi di Firenze
Sandri Elena	Inf. Coordinatore, Facoltà di Medicina e Scienze della Salute, Università Cattolica di Valencia "San Vicente Mártir"
Sguanci Marco	Inf. Dipartimento di Medicina e Chirurgia, Unità di Ricerca di Scienze Infermieristiche, Università di Roma, Campus Bio-Medico, Bologna
Siclari Teresa	Segretario Regionale e Tesoriere ANED Onlus Lombardia
Soloperto Silvia	Inf. Coordinatore S.C. Nefrologia, Dialisi e Trapianto, IRCCS Ca' Granda Osp. Maggiore Policlinico di Milano
Vrenna Giada	Inf. ASST Grande Ospedale Metropolitano Niguarda, Milano
Zaza Gianluigi	Professore Ordinario Nefrologia, Università Sapienza di Roma; U.O.C. di Nefrologia, Dialisi e Trapianto, Ospedale Umberto I di Roma



Prevenzione, Cura, Innovazione
Nuove prospettive per
l'Infermieristica Nefrologica



**44° CONGRESSO
NAZIONALE SIAN**

4-5-6 Maggio 2026
Zanhotel Europa – Bologna

Lunedì 4 Maggio 2026

SALA PLENARIA

Percorso NON accreditato ECM

13.30 Registrazione partecipanti

Giornata di apertura dedicata all'evoluzione del ruolo infermieristico in nefrologia, alle nuove competenze, alla promozione della salute e alle prospettive di ricerca. L'obiettivo è valorizzare la responsabilità professionale, la comunicazione e l'integrazione multiprofessionale nei percorsi di cura.

14.00 Saluti introduttivi e Apertura dei lavori

14.20

14.20 Lettura Magistrale

Le sfide per il SSN e la nefrologia da oggi ai prossimi 20 anni

Loreto Gesualdo

14.40 **Tavola Rotonda**

15.30 POSITION PAPER SIAN COMPETENZE INFERMIERISTICHE IN NEFROLOGIA E DIALISI

partecipano:

SIAN Società Infermieri Area Nefrologica

FNOPI Federazione Nazionale Ordini Professioni Infermieristiche

SIN Società Italiana Nefrologia

ANED Associazione Nazionale Emodializzati

15.30 **I Sessione**

16.15 PREVENZIONE E PRESA IN CARICO PROATTIVA NEL PAZIENTE NEFROPATICO:

MODELLI ORGANIZZATIVI E IMPATTO DI SANITÀ PUBBLICA

Moderatori: Domenica Gazineo, Lea Godino

15.30 Strategie di prevenzione e presa in carico nella malattia renale cronica: integrazione dei percorsi in dialisi e trapianto

Lorenzo Marconi

15.45 Il ruolo dell'infermiere nella presa in carico e nella promozione della salute del paziente nefropatico

Giovanni Cangelosi

16.00 Dibattito

16:15 *Coffee break*

16:30

16.30 **II Sessione**

17.15 **CKD-aP: OLTRE IL SINTOMO. NUOVE PROSPETTIVE ASSISTENZIALI, CLINICHE E MULTIDISCIPLINARI**

Moderatore: Stefano Mancin

16.30 Gestione del CKD-aP: interventi infermieristici evidence-based e monitoraggio degli Outcome

Francesco Barci

17.15 **III Sessione**

18.00 **IL TRAPIANTO PRE-EMPTIVE DA DONATORE VIVENTE E DA DONATORE DECEDUTO: FOCUS SULL' ATTIVITÀ INFERMIERISTICA NELL'AMBULATORIO MaReA IN ITALIA**

Moderatori: Silvia Soloperto, Gianluigi Zaza

17.15 Implementazione del trapianto pre-emptive nel Nord Italia: l'esperienza milanese
Antonio Longobardi

17.30 Implementazione del trapianto pre-emptive nel Sud Italia: l'esperienza pugliese
Elena Barile

17.45 Ruolo infermieristico e trapianto pre-emptive: un'indagine conoscitiva a supporto di futuri interventi

Francesco Pastore

18.00 Dibattito

18.15 **Assemblea Annuale Ordinaria SOCI SIAN**

19.00

Martedì 5 Maggio 2026

La giornata del martedì sarà dedicata all'innovazione tecnologica e alla sostenibilità nei percorsi di cura nefrologica, con momenti di confronto tra professionisti, istituzioni e aziende del settore. La mattina si aprirà con una riflessione sulle sfide ambientali e organizzative legate alla pratica dialitica contemporanea, per poi proseguire con i simposi e workshop aziendali, spazio di aggiornamento sulle soluzioni più recenti in ambito di biocompatibilità, ottimizzazione dei trattamenti e riduzione dell'impatto operativo.

Nel pomeriggio, le sessioni parallele e i laboratori simulativi offriranno un approfondimento tecnico e clinico sui principali temi dell'assistenza nefrologica, dalle tecnologie CRRT per i trattamenti per acuti agli accessi vascolari, favorendo un approccio interattivo e interdisciplinare.

La giornata intende così coniugare scienza, innovazione e pratica, promuovendo una cultura infermieristica capace di integrare la competenza tecnica con la responsabilità ambientale e la collaborazione interprofessionale.

SALA PLENARIA

Inizio percorsi formativi ECM n. 1 e 2

08.30 **Tavola Rotonda**

09.45 **GREEN DIALYSIS: SOSTENIBILITÀ, SICUREZZA E NUOVI MODELLI ASSISTENZIALI
NEL PAZIENTE NEFROPATICO**

Conduttori:

Silvia Cappelletti, Marco Lombardi, Addolorata Palmisano, Alessandro Pizzo, Teresa Siclari

08.30 Introduzione

08.40 Micro e nanoplastiche in dialisi: la sostenibilità invisibile
Marco Lombardi

08.55 Cambiamenti climatici e nuovi modelli assistenziali per il paziente cronico, con particolare riferimento al paziente nefropatico
Erika Acquistapace, Giovanni Cangelosi

09.10 Non solo ascolto Q&A dinamico, confronto e definizioni di azioni concrete
Silvia Cappelletti, Marco Lombardi, Addolorata Palmisano, Alessandro Pizzo

09.45 Orientamento verso scelte terapeutiche sempre più consapevoli. Il ruolo della collaborazione tra medico e infermiere
Paolo Fabbrini, Maria Cristina Gambirasio

10.45 *Coffee break*

11.00

11.00 **Simposi aziendali esclusi dal percorso formativo ECM**

12.30

11.00 **Gli indicatori sensibili infermieristici in PD e l'innovazione digitale"**

12.00 **Simona Carnoli, Angela Cortigiani, Nicola Libralon, Alessandro Testa, Sabrina Scagnoli, Roberta Marinelli**

in collaborazione con Vantive

12.00 **Aferesi terapeutica con piattaforma Omni Plus**

12.30 **Marco Fiorentino**

in collaborazione con B.Braun

12:30 *Light lunch*

14.00

SALA LONDRA

Proseguimento percorso formativo ECM n. 1

14:00 **CRRT OGGI: CLINICA, FORMAZIONE E RICERCA PER UNA GESTIONE INFERMIERISTICA**

17:30 *Moderatori: Vincenza Giordano, Addolorata Palmisano, Zaccaria Ricci*

CRRT NELLA CLINICA: DALLA TEORIA ALLA PRATICA CLINICA

14.00 Concetti di base e tipologia di trattamento
Zaccaria Ricci

14.20 Il paziente sottoposto a CRRT: indicazioni cliniche, casi e scenari
Zaccaria Ricci

14.40 Anticoagulazione in CRRT: eparina vs citrato, criticità e gestione
Mariangela Mettifogo

15.00 Dibattito

LA GESTIONE PRATICA DELLA CRRT

15.20 Apparecchiature per CRRT: descrizione e fasi operative
Angelo Pirreco

15.40 Principali allarmi in CRRT e strategie di risoluzione
Emanuele Buccione

16.00 Criticità operative nella gestione condivisa del trattamento
Mariangela Mettifogo

16.20 Dibattito

CRRT E RICERCA INFERMIERISTICA: EVIDENZE, STRUMENTI E PROSPETTIVE FUTURE

Moderatori: Francesco Gravante, Francesco Limonti, Zaccaria Ricci

16.40 Revisione della letteratura sui fattori di rischio associati al fallimento del filtro nel trattamento CRRT

Francesca Campanella

17.00 Implicazioni future sulla ricerca e la formazione infermieristica

Alice Ferraris

17.20 Dibattito

17.30 Pausa

18.00

18.00 **Sessione di Comunicazioni Orali CRRT e Ricerca infermieristica**

19.00 *Moderatori: Francesco Maisto, Marco Sguanci*

(n. 8 comunicazioni da 7 minuti cad.)

ID 17 Gestione delle maxiemergenze con protocolli di evacuazione nei centri di emodialisi: una scoping review

M. Zanon, N. Celon, F. Nalesso (Padova)

ID 04 Gestione dei rifiuti in emodialisi: misurazione, criticità e interventi migliorativi. Il ruolo chiave dell'infermiere nell'ecosostenibilità del Centro dialisi

R. Pecoraro, G. Di Chiaro, G. Alfano, P. Scannavini, P. Albinelli, S. Sarti, A.R. Villani, G. Donati (Modena)

ID 03 L'efficacia delle divise antimicrobiche in un centro dialisi: progettazione di uno studio pilota sulla riduzione delle infezioni e la sicurezza dell'operatore

E. Orlandi, V. Di Nardo, L. Vecchi (Terni)

ID 10 Approccio evidence – based alla gestione del paziente emodializzato con Clostridioides difficile: sviluppo di un care bundle operativo – gestionale

G. Vrenna, C. V. Benedi (Milano)

ID 33 La “zona grigia” del bilancio idrico: conoscenze infermieristiche sulla perspiratio insensibilis e usabilità dell'app CareBalance-N. Studio osservazionale trasversale

A. Grimaldi¹, V. Di Nuzzo¹, G. Frattolillo¹, D. Di Sivo², G. Gavarro¹, I. Chiusolo³, C. Pozzuoli¹ (¹Caserta, ²Napoli, ³Padova)

ID 52 Bvm-c l'anello di congiunzione tra paziente, medico e infermiere

E. Lo Voi (Assisi, PG)

ID 34 Impatto di un assistente basato su AI sulla qualità dei Piani di Assistenza Individualizzati nel paziente in trattamento sostitutivo renale: studio randomizzato crossover

A. Grimaldi¹, C. Pozzuoli¹, G. Frattolillo¹, D. Di Sivo², I. Chiusolo³, V. Di Nuzzo¹ (¹Caserta, ²Napoli, ³Padova)

ID 39 Il ruolo dell'infermiere esperto in wound care in area nefrologica nella gestione del prurito associato alla malattia renale cronica: uno studio fenomenologico

G. Gavarro¹, D. Di Sivo², I. Chiusolo³, G. Frattolillo¹, C. Pozzuoli¹, V. Di Nuzzo¹, G. Ferrara⁴, A. Grimaldi¹ (¹Caserta; ²Napoli; ³Padova; ⁴Carpi, MO)

19.00 Fine percorso formativo ECM n. 1

SALA PARIGI

Proseguimento percorso formativo ECM n. 2

14.00 **ACCESSI VASCOLARI: COMPETENZE AVANZATE, VALUTAZIONE CLINICA E DECISION**

17.30 MAKING INFERMIERISTICO

Moderatori: Mara Canzi, Vincenzo Faraone

14.00 Scelta e pianificazione dell'accesso vascolare nel paziente nefropatico
Silvia Corti

14.20 Sorveglianza clinica dell'accesso: identificazione precoce dei segni di disfunzione
Antonia Bua, Giuseppe Fenoglio

14.40 Ecografia bedside dell'accesso: competenze infermieristiche avanzate
Rossella Esposto, Giuseppe Fenoglio

15.00 Ricircolo e performance dell'accesso: valutazione clinica e strumenti di monitoraggio
Rossella Esposto

15.20 Dibattito

15.30 Cannulazione FAV: criteri di scelta, tecniche e gestione clinica
Rossella Esposto, Giuseppe Fenoglio, Giovanni Grasso

16.00 Catetere Venoso Centrale: sicurezza, gestione e innovazione
Rossella Esposto

16.20 Dal protocollo alla pratica clinica: medicazioni e lock, per la prevenzione delle complicanze del CVC
Elena Barile, Silvia Cappelletti

16.40 Gestione avanzata delle disfunzioni del CVC: occlusioni, trombolisi e rimozione sicura dei residui adesivi
Silvia Cappelletti, Rossella Esposto

17.00 Dimensione emotiva e aderenza terapeutica: strategie infermieristiche per la gestione dell'ansia e della tripanofobia
Angelo Guarascio, Ettore Palma

17.20 Dibattito e take home message

17.30 Pausa

18.00

18.00 Sessione di Comunicazioni Orali ACCESSI VASCOLARI (n. 8 comunicazioni da 7 minuti cad.)

19.00 Moderatori: Lea Godino, Addolorata Palmisano

ID 15 Il fonendoscopio elettronico: una nuova frontiera per il monitoraggio della fistola artero venosa (f. A. V.) In dialisi

G. Petruzzelli¹, L. Di Leo², G. Petruzzelli³, T. Piccolo (1Minervino Murge, BT; 2Bisceglie, BT; 3Barletta)

ID 58 Lo pseudoaneurisma della vena cefalica arterializzata: competenze infermieristiche nella sua gestione non chirurgica

G. Quacquarelli¹, G. Petruzzelli¹, G. Petruzzelli², M. L. Biga¹, V. P. Pasquale¹, R. Lemma¹, R. Pischetola¹, T. Piccolo¹ (1Barletta; 2Minervino Murge, BT)

ID 20 Oltre la medicazione: qual è l'impatto della visione del Catetere Venoso Centrale nel soggetto emodializzato?

S. Barcaro¹, M. Mettifogo¹, L. Gattera² (1Vicenza; 2Valdagno, VI)

ID 16 Assistenza e gestione del paziente sottoposto ad intervento di fav: monitoraggio dell'accesso vascolare nel periodo post-operatorio

R. Ciannarella¹, G. Petruzzelli¹, G. Civetta¹, M. L. Biga¹, P. V. Pietro¹, G. Quacquarelli¹, R. Lemma¹, R. Pischetola², G. Petruzzelli¹, T. Piccolo¹ (1Barletta, 2Minervino BT)

ID 46 Il ruolo dell'ecografia infermieristica nella gestione del DVA (difficult vascular access) in area dialitica

R. Lemma¹, G. Petruzzelli¹, G. Petruzzelli², M. L. Biga¹, V. P. Pasquale¹, R. Pischetola¹, G. Quacquarelli¹, T. Piccolo¹ (1Barletta; 2Minervino Murge, BT)

ID 35 Intelligenza Artificiale nel posizionamento ecoguidato dei cateteri venosi centrali per emodialisi e ad alto flusso: revisione sistematica delle evidenze cliniche e tecnologiche (Protocollo AIDIAL-CVC)

A. Grimaldi¹, V. Di Nuzzo¹, G. Frattolillo¹, D. Di Sivo², I. Chiusolo³, C. Pozzuoli¹ (1Caserta, 2Napoli, 3Padova)

ID 55 Care bundle infermieristico per la prevenzione della disfunzione dell'accesso vascolare in emodialisi: proposta di progetto pilota

C. Lo Presti, A. Cassia, G. Dimauro, L. Dimauro, M. Lozito, A.S. Vita, A. Vittorio, M. Correnti, S. Florida, G. Gianni, T. Gianni (Palazzolo Acreide, SR)

ID 47 CKD-aP in emodialisi: fattibilità e segnale preliminare di efficacia di un protocollo emolliente combinato mirato al ripristino della barriera cutanea nell'ambito di un approccio multimodale

S. Cappelletti (San Fermo della Battaglia, CO)

19.00 Fine percorso formativo ECM n. 2

Mercoledì 6 Maggio 2026

Dalla dialisi domiciliare alla nutrizione clinica: due dimensioni centrali del percorso del paziente cronico. La mattina unisce esperienze cliniche, testimonianze e laboratori interattivi per promuovere l'autonomia, la personalizzazione e l'educazione terapeutica.

SALA LONDRA

Inizio percorsi formativi ECM n. 3 e 4

08.30 MODELLI PROFESSIONALI EMERGENTI IN NEFROLOGIA: HUMANITIES, DIRITTO E

09.45 GOVERNANCE CLINICA

Moderatori: Mara Canzi, Cinzia Fabbri

08.30 Quando le parole diventano cura: narrazione e counselling per sostenere gli infermieri nella complessità assistenziale

Addolorata Palmisano, Enrico Baruzzo

09.00 Protocollo di ricerca basato sulle medical humanities per lo sviluppo delle conoscenze giuridiche degli infermieri di area nefrologica

Immacolata De Simone, Stefania Meo, Marisa Pegoraro

09.30 Prevenire, curare, innovare: visione e responsabilità dell'infermiere di area nefrologica

Francesco Barci, Cappelletti Silvia, Domenica Gazineo, Angela Greco, Stefano Mancin, Addolorata Palmisano

Proseguimento percorso formativo ECM n. 3

09.45 Sessione di Comunicazioni Orali DIALISI PERITONEALE

10.45 Moderatori: Domenica Gazineo, Stefano Mancin

(n. 8 comunicazioni da 7 minuti cad.)

ID 22 Ascoltare la cronicità: la medicina narrativa nella relazione infermiere-paziente in emodialisi
F. Zullino (Chieti)

ID 09 Effetti dell'implementazione del modello Primary Nursing sugli esiti assistenziali e organizzativi nell'AUSL Piacenza: studio quantitativo pre-post

A. Contini, R. Barbieri, M. Muroni, M. G. Droghi, L. Cappucciati, M. Maserati, E. Cordani, C. Scaglia,
G. Gallo (Piacenza)

ID 18 Gli infermieri abruzzesi di nefrodialisi e le cure palliative

G. La Selva¹, V. Caponnetto² (¹Pescara, ²L'Aquila)

ID 26 Implementazione di una strategia educativa gamificata per la prevenzione renale nell'assistenza sanitaria territoriale: Studio PLAY-KID (Preventive Learning Activity for Kidney Injury Detection)

V. Di Nuzzo¹, G. Frattolillo¹, C. Pozzuoli¹, I. Chiusolo², D. Di Sivo³, A. Grimaldi¹ (¹Caserta, ²Padova, ³Napoli)

ID 62 Laboratorio di “Penso Scrittura”: il fine vita, vissuto e percezione degli infermieri in area Nefrologica

I. De Simone, M. Pegoraro, S. Meo (Milano)

ID 29 Fragilità percepita e qualità di vita nei riceventi di trapianto renale: una revisione sistematica

D. Di Sivo¹, A. Grimaldi², V. Di Nuzzo², G. Frattolillo², C. Pozzuoli², G. Gavarro², I. Chiusolo³ (¹Napoli, ²Caserta, ³Padova)

ID 21 Fatigue post-dialisi nella popolazione adulta: analisi dei fattori predittivi e del suo impatto sulla qualità di vita. Studio osservazionale cross-sectional

G. F. Caruso (Palermo)

ID 27 La scelta di donare: gli eroi del dono nascono a scuola

V. Lacanale, M. R. Barattucci (Vasto, CH)

10.45 **DIALISI PERITONEALE**

13.30 *Moderatori* : **Cinzia Fabbri, Paolo Lentini**

10.45 Pre-dialisi: ruolo del professionista tra gli attori del MaReA

Francesco Maisto

11.05 L'integrazione della dialisi peritoneale nei modelli di assistenza sanitaria territoriale

Giacomo Magnoni

11.25 Il Totem: l'evoluzione della telemedicina in ambito della DP

Donatella Lenzi, Luca Lovison

11.45 L'intelligenza artificiale: quali implicazioni per la DP

Anna Dalprà, Cristina Mechini

12.05 Umanizzazione o disumanizzazione? Quale impatto sociale e psicologico ha tutta questa innovazione tecnologica su pazienti e familiari? È salutare o distruttiva?

Anna Dalprà, Cristina Mechini

12.25 La dialisi peritoneale: un trattamento riservato a pochi?

Walter Longo

12.45 Dibattito

13.30 Fine percorso formativo ECM n. 3

13.30 Chiusura del Congresso e premiazioni

SALA PARIGI

Proseguimento percorso formativo ECM n. 4

09.45 **Sessione di Comunicazioni Orali NUTRIZIONE NEFROLOGICA**

10.45 **Moderatori: Silvia Cappelletti, Marco Sguanci**

(n. 8 comunicazioni da 7 minuti cad.)

ID 01 Formaggio FriP: la miglior tradizione casearia al servizio del paziente nefropatico
G. Ardissino, D. Rossetti, G. Tamburini, L. Dato, M.C. Mancuso (Milano)

ID 61 Studio della calcolosi delle vie urinarie nella popolazione dell'Ast di Ascoli Piceno
T. Traini, L. F. Celani, R. Polci (Ascoli Piceno)

ID 41 PHOS-BALANCE-QI: Quality improvement di un intervento educativo strutturato sull'iperfosfatemia nel paziente in emodialisi

I. Chiusolo¹, C. Pozzuoli², G. Frattolillo², D. Di Sivo², V. Di Nuzzo³, G. Ferrara⁴, A. Grimaldi² (¹Padova; ²Caserta; ³Napoli; ⁴Carpi, MO)

ID 13 La qualità di vita del paziente con prurito uremico sottoposto ad emodialisi

S. La Legname¹, V. Giordano¹, C. Palazzo¹, M. Virgolesi¹, F. Ricciardi¹, A. Caputo², R. Nocerino¹, A. Guillari¹, T. Rea¹ (¹Napoli, ²Salerno)

ID 32 Cure di prossimità e CKD in pre-dialisi: proposta di implementazione dell'Infermiere di Comunità per l'intercettazione precoce e la presa in carico territoriale

A. Pirreco¹, G. Gallo², M. Gigliello³, E. Acquistapane⁴, V. Caru⁵, R. Consoli⁶, F. Sacchini^{7,9}, G. Cangelosi⁸, D. Ivzik¹, D. Tartaglini¹ (¹Roma; ²Piacenza; ³Salerno; ⁴Como; ⁵Varese; ⁶Milano; ⁷Fermo, FM; ⁸Camerino, MC)

ID 28 Aderenza terapeutica e self-management nei pazienti sottoposti a trapianto renale: revisione sistematica di studi randomizzati controllati

D. Di Sivo¹, A. Grimaldi², I. Chiusolo³, G. Frattolillo², C. Pozzuoli², G. Gavarro², V. Di Nuzzo² (¹Napoli, ²Caserta, ³Padova)

ID 05 Digital self-care nei pazienti con malattia renale cronica: uno studio cross-sectional.

F. Pastore¹, S. Cannone¹, L. Scattarelli¹, B. De Luca¹, G. Pannone¹, B. Forastefano², G. Cicolini³, V. Simonetti³, D. Comparcini¹ (¹Bari, ²Roma, ³Chieti)

ID 30 Nursing case management e coordinamento delle cure nella valutazione del donatore vivente di rene: una scoping review

A. Grimaldi¹, C. Pozzuoli¹, G. Frattolillo¹, D. Di Sivo², V. Di Nuzzo¹, **I. Chiusolo**³ (¹Caserta, ²Napoli, ³Padova)

10.45 **NUTRIZIONE NEFROLOGICA: DALLA TEORIA ALL'AZIONE**

13.30 **Moderatori: Angela Greco, Stefano Mancin**

10.45 Perché la nutrizione è "care" nefrologico
Elena Sandri

- 11.05 Dieta su misura in nefrologia: come cambiano i target nutrizionali per stadio della malattia
Stefano Mancin
- 11.25 L'infermiere come "key player" della gestione nutrizionale nel paziente nefropatico
Sara Morales Palomares
- 11.45 Dalla teoria alla pratica: competenze nutrizionali dell'infermiere nefrologico in Italia
Evidenze e prospettive future
Gaetano Ferrara
- 12.05 Guida rapida e tascabile alla nutrizione: raccomandazioni essenziali per il paziente
in emodialisi
Giada Vrenna
- 12.25 Disfagia nella malattia renale cronica: un rischio sottostimato per malnutrizione e fragilità
Sofia Matteucci
- 12.45 Nutrizione e qualità di vita dei pazienti nefropatici: esperienze, bisogni e proposte
Stefano Mancin, Sara Morales Palomares
- 13.05 Dibattito
- 13.30 Fine percorso formativo ECM n. 4**
- 13.30 Chiusura del Congresso e premiazioni in sala Londra



Prevenzione, Cura, Innovazione

Nuove prospettive per
l'Infermieristica Nefrologica



44° CONGRESSO NAZIONALE SIAN

4-5-6 Maggio 2026
Zanhotel Europa – Bologna

INFORMAZIONI GENERALI

Sede Congressuale

ZANHOTEL EUROPA****

Via Cesare Boldini, 11 40121 Bologna • tel. 051 4211348

www.zanhotel.it/hotel-europa-bologna hoteleuropa@zanhotel.it



Iscrizioni

La partecipazione al Congresso è pagamento. Per iscriversi è necessario compilare il modulo di iscrizione online. La segreteria My Meeting confermerà l'iscrizione con un'e-mail una volta ultimate le pratiche di controllo. **All'atto di iscrizione è necessario esprimere la preferenza del percorso formativo scelto v. tabella ECM che segue.**

Termine ultimo per invio delle iscrizioni 24 aprile 2026, salvo esaurimento posti.

Quote di iscrizione 44° Congresso Nazionale SIAN

Entro il 30/3/2026 (IVA inclusa)	Dal 31/3/2026 e in sede (IVA inclusa)
Soci SIAN € 210,00	Soci SIAN € 260,00
NON Soci SIAN € 260,00	NON Soci SIAN € 310,00
Studenti 3° anno scienze infermieristiche partecipazione gratuita	
Entro il 30/3/2026 (IVA esclusa)	Dal 31/3/2026 e in sede (IVA esclusa)
Soci SIAN € 172,13	Soci SIAN € 213,11
NON Soci SIAN € 213,11	NON Soci SIAN € 254,10

L'iscrizione al 44° Congresso Nazionale comprende:

- la partecipazione alle Sessioni Scientifiche
- il materiale congressuale
- la ristorazione prevista da programma
- l'attestato di partecipazione

Prenotazioni alberghiere

In occasione del Congresso è stata attivata una convenzione per i **pernottamenti in Sede Congressuale ZanHotel Europa****** Via Cesare Boldini 11 – 40121 Bologna • tel. 051 4211348
www.zanhotel.it/hoteleuropa-bologna hoteleuropa@zanhotel.it

Le richieste dovranno essere inoltrate direttamente alla struttura facendo riferimento al Congresso SIAN

Camera DUS Doppia Uso Singola € 130,00	Camera DOPPIA € 150,00
---	---------------------------

Tariffe per camera, per notte, comprensive di prima colazione e IVA 10%. Tassa di soggiorno esclusa.

PORTALE SVC

Sistema Valutazione Conferenze CONFINDUSTRIA Dispositivi Medici

Evento in fase di valutazione dall'Ufficio Compliance

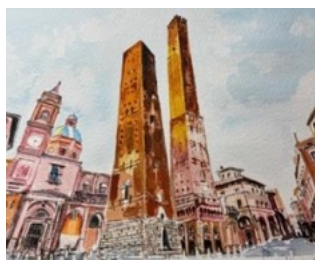

Prevenzione, Cura, Innovazione

Nuove prospettive per
l'Infermieristica Nefrologica



44° CONGRESSO NAZIONALE SIAN

4-5-6 Maggio 2026
Zanhotel Europa – Bologna

INFORMAZIONI SCIENTIFICHE



E.C.M.

Commissione Nazionale Formazione Continua

E.C.M. – Educazione Continua in Medicina

Il Provider My Meeting n. 1396 ha effettuato l'accreditamento E.C.M. per i seguenti **percorsi formativi RES** accreditati **per n. 200 partecipanti** ciascuno, per le seguenti categorie:

- **INFERMIERE**
- **INFERMIERE PEDIATRICO**
- **DIETISTA**
- **BIOLOGO**
- **MEDICO CHIRURGO** *discipline:* medicina e chirurgia di accettazione e di urgenza; medicina interna; nefrologia; chirurgia vascolare; anestesia e rianimazione; medicina generale (medici di famiglia); scienza dell'alimentazione e dietetica; organizzazione dei servizi sanitari di base

Martedì 5 Maggio 2026

Numero Percorso	Percorso	Crediti ECM	Durata attività formativa	Responsabile Scientifico
Percorso n. 1 ID 1396- 479808	Mattino Sala Plenaria + Pomeriggio Sala Londra CRRT	n. 4,9	n. 7 ore	Francesco Gravante

Obiettivo formativo tecnico-professionale n. 18

Contenuti tecnico-professionali (conoscenze e competenze) specifici di ciascuna professione, di ciascuna specializzazione e di ciascuna attività ultraspecialistica, ivi incluse le malattie rare e la medicina di genere

Numero Percorso	Percorso	Crediti ECM	Durata attività formativa	Responsabile Scientifico
Percorso n. 2 ID 1396- 479813	Mattino Sala Plenaria + Pomeriggio Sala Parigi ACCESSI VASCOLARI	n. 4,9	n. 7 ore	Rossella Esposito

Obiettivo formativo di sistema n. 2

Linee guida - protocolli - procedure

Mercoledì 6 Maggio 2026

Numero Percorso	Titolo	Crediti ECM	Durata attività formativa	Responsabile Scientifico
Percorso n. 3 ID 1396- 479820	Mattino Sala Londra + Sala Londra DIALISI PERITONEALE	n. 3,5	n. 5 ore	Francesco Maisto

Obiettivo formativo di processo n. 8

Integrazione interprofessionale e multiprofessionale, interistituzionale

Numero Percorso	Titolo	Crediti ECM	Durata attività formativa	Responsabile Scientifico
Percorso n. 4 ID 1396- 479824	Mattino Sala Plenaria + Sala Parigi NUTRIZIONE NEFROLOGICA	n. 3,5	n. 5 ore	Sara Morales Palomares

Obiettivo formativo tecnico-professionale n. 23

Sicurezza e igiene alimentari, nutrizione e/o patologie correlate

Il test di apprendimento E.C.M. e il questionario di gradimento dell'evento saranno disponibili online.

Per accedere ai questionari:

1. Collegarsi al sito <https://mymeeting.testecm.it> oppure scansionare il QR Code
2. Effettuare la registrazione attraverso il proprio codice fiscale
3. Selezionare il corso frequentato nella sezione "eventi in corso"



I questionari SARANNO ATTIVI per 72 ore dalla conclusione di ciascun percorso formativo:

Percorso ECM n. 1 e n. 2 dalle ore 19.00 del giorno 5 maggio alle ore 19.00 del giorno 8 maggio 2026.

Percorso ECM n. 3 e n. 4 dalle ore 13.30 del giorno 6 maggio alle ore 13.30 del giorno 9 maggio 2026.

E' consentito un solo tentativo.

A test concluso il sistema invierà una notifica di avvenuta registrazione delle risposte e l'eventuale comunicazione di non superamento del test. In caso di necessità, durante la compilazione dei questionari, sarà attivo un servizio di assistenza tecnica disponibile esclusivamente tramite WhatsApp ore 9.00-18.00 al numero 375 8228302

L'attestato, conferente i crediti, sarà rilasciato ai partecipanti che avranno frequentato il percorso formativo (90% del monte ore) e risposto correttamente ad almeno il 75% delle domande del test di apprendimento.

Invio Abstract

La deadline per l'invio di contributi scientifici da valutare come Comunicazioni Orali è scaduta.

Il Comitato Esecutivo SIAN offre tuttavia la possibilità di **sottomettere ulteriori Abstract**, che saranno presi in considerazione esclusivamente per la **presentazione in modalità POSTER**.

Il termine improrogabile per l'invio degli abstract è fissato al 23 Marzo 2026 form online disponibile sul sito www.mymeetingsrl.com

I contributi potranno appartenere a una delle seguenti tematiche di area nefrologica:

- Emodialisi
- Counselling e medicina narrativa
- Accessi vascolari
- Trapianto
- CRRT (terapie sostitutive renali continue)
- Public Health e Nefrologia
- Cure palliative nefrologiche
- Nutrizione
- Nuove tecnologie (digitale, AI, telemedicina, dispositivi)
- Dialisi peritoneale
- Pediatria

Saranno ammesse le seguenti tipologie di contributo scientifico

- Ricerca originale (quantitativa/qualitativa/mista)
- Miglioramento qualità/implementazione
- Case series/case report
- Protocolli o studi in corso
- Best practice, percorsi e innovazioni organizzative/tecnologiche
- Revisione della letteratura

All'atto dell'invio selezionare la tipologia di presentazione

- Orale
- Poster

Il comitato Scientifico potrà riassegnare il formato per equilibrio del programma.

I migliori contributi selezionati saranno premiati con la pubblicazione scientifica peer-reviewed sulla **rivista Healthcare** come riconoscimento al valore del lavoro presentato.

NORME PER LA FACULTY

Il Congresso sarà soggetto ad **accreditamento E.C.M.**, richiediamo pertanto il rispetto delle seguenti norme:

- l'attività di docenza dovrà essere obiettiva, equilibrata e non influenzata da interessi diretti o indiretti di soggetti portatori di interessi commerciali;
- il relatore/docente non deve inserire nell'attività didattica pubblicità di qualsiasi tipo per specifici prodotti di interesse sanitario, deve indicare solo nomi generici di farmaci, strumenti, presidi e non il nome commerciale, anche se correlato all'argomento trattato;
- il relatore/docente non deve proiettare immagini coperte da diritto d'autore, immagini identificative di farmaci o apparecchiature e immagini che possano violare la privacy dei pazienti.
- il relatore/docente deve comunicare ai partecipanti, prima dell'inizio della propria relazione/docenza, eventuali fonti di finanziamento o dei rapporti con soggetti portatori di interessi commerciali in ambito sanitario, come dichiarato nell'apposita autocertificazione.

Proiezioni > preferibilmente 16:9

La sala sarà provvista di Personal Computer per la presentazione dei lavori con videoproiezione. E' consentito l'uso del proprio PC/MAC previa comunicazione anticipata ai tecnici di sala: dotarsi di proprio adattatore. Le relazioni dovranno essere preparate con Power Point e consegnate almeno un'ora prima dell'inizio della presentazione al tecnico in sala per verificare la compatibilità del proprio materiale tecnico.

Si ricorda di rispettare rigorosamente il tempo assegnato per ciascun intervento per un corretto svolgimento delle sessioni scientifiche.

Attestato di partecipazione

L'attestato di partecipazione sarà spedito per e-mail al termine dei lavori scientifici a tutti gli iscritti che avranno ritirato il badge nominativo in Segreteria.

Variazioni

Il Comitato Scientifico e la Segreteria Organizzativa si riservano il diritto di apportare al Programma tutte le variazioni che dovessero essere ritenute necessarie per ragioni tecniche e/o scientifiche nel rispetto del percorso formativo accreditato.

Privacy

Ai sensi del Regolamento EU 2016/679 (GDPR) del Parlamento Europeo e del Consiglio del 27 aprile 2016 e del D.Lgs 30/06/2003 n° 196 relativo alla protezione delle persone fisiche con riguardo al trattamento dei dati personali, nonché alla libera circolazione di tali dati.

Soggetto titolare del trattamento dei dati: My Meeting Srl nella persona del Legale Rappresentante Dott.ssa Cristina Federici – Via 1° Maggio 33/35 – 40064 Ozzano dell'Emilia (BO) Bologna – C. F. / P. IVA 02759781202 – Tel 051 796971 – e-mail: info@mymeetingsrl.com

Finalità del Trattamento: i dati forniti nella presente occasione saranno oggetto di trattamento informatico e manuale, al fine dare seguito alla richiesta e di documentare la Sua partecipazione all'evento e a trattamenti derivanti da obblighi di legge. I dati saranno comunicati a fornitori e soggetti diversi che concorrono o partecipano a vario titolo all'evento e alle competenti Autorità secondo le prescrizioni di Legge ed eventualmente ad AGENAS ai fini ECM. I dati saranno altresì utilizzati per l'invio della Newsletter periodica che la manterrà aggiornato sugli eventi di suo interesse organizzati da My Meeting.

Conservazione dei dati personali: My Meeting Srl conserverà i suoi dati per il tempo necessario alla gestione delle attività connesse sopra indicate, evitando in ogni caso la conservazione a tempo indeterminato e favorendo l'esercizio dei propri diritti da parte dell'interessato.

Il tempo di conservazione è fissato in cinque anni, salvo che l'interessato esegui azioni che confermino la sua volontà di consentire l'utilizzo dei suoi dati.

La compilazione della "Scheda di Iscrizione" costituisce presa d'atto della presente Informativa e dei diritti di cui sopra e consente il trattamento dei dati personali e la loro comunicazione per le finalità sopra indicate. Il mancato consenso le precluderà la partecipazione all'evento.

PCO e Provider ECM n. 1396



My Meeting S.r.l.

Via 1° Maggio 33/35 | 40064 Ozzano dell'Emilia (Bologna), Italy Tel +39 051 796971

siansegreteria@mymeetingsrl.com - www.mymeetingsrl.com

In copertina "Le due torri di Bologna" si ringrazia per la gentile concessione Maria Grazia Landini

cod. U1 – Febbraio 2026