

CONVEGNO

# IL MIELOMA MULTIPLO E L'INSUFFICIENZA RENALE: COS'E' CAMBIATO

Forlì, Mercoledì 26 Ottobre 2016

Ospedale G.B.Morgagni - L.Pierantoni

Sala Conferenze M. Pieratelli, Via C. Forlanini 34

## SCHEDA D'ISCRIZIONE

Si prega di compilare in stampatello e di inviare, entro venerdì 21 ottobre 2016, alla Segreteria Organizzativa: Comunicazione&venti - Via Punta di Ferro 2/L, 47122 - Forlì (FC)  
Tel. 0543 720901 - Fax 0543 031646  
info@comunicazioneventi.it

Nome \_\_\_\_\_

Cognome \_\_\_\_\_

Indirizzo di residenza \_\_\_\_\_

Cap \_\_\_\_\_ Città \_\_\_\_\_ Prov. \_\_\_\_\_

Tel./Cell. \_\_\_\_\_

E-mail \_\_\_\_\_

Luogo e data nascita \_\_\_\_\_

Codice Fiscale \_\_\_\_\_

Libero professionista  Dipendente  
 Convenzionato  Privo di occupazione

Medico Chirurgo (nefrologia, ematologia, medicina interna, medicina generale, oncologia)  Infermiere

Ente di Appartenenza \_\_\_\_\_

Ordine, Collegio o Ass. Prof. \_\_\_\_\_

\_\_\_\_\_ N. iscriz. \_\_\_\_\_

Reclutato tramite sponsor  No  Si\* \_\_\_\_\_  
\*Per reclutamento diretto si intende aver ricevuto un contributo per la partecipazione all'evento in oggetto o con il pagamento quota iscrizione o contributo per le spese logistiche sostenute per il viaggio. Nell'eventualità indicare nome sponsor e compilare la dichiarazione invito in segreteria.

Autorizzo il trattamento dei miei dati personali ai sensi del D.L. 196/2003 sulla privacy

Data \_\_\_\_\_ Firma \_\_\_\_\_

Con il patrocinio di



CONVEGNO

# IL MIELOMA MULTIPLO E L'INSUFFICIENZA RENALE: COS'E' CAMBIATO

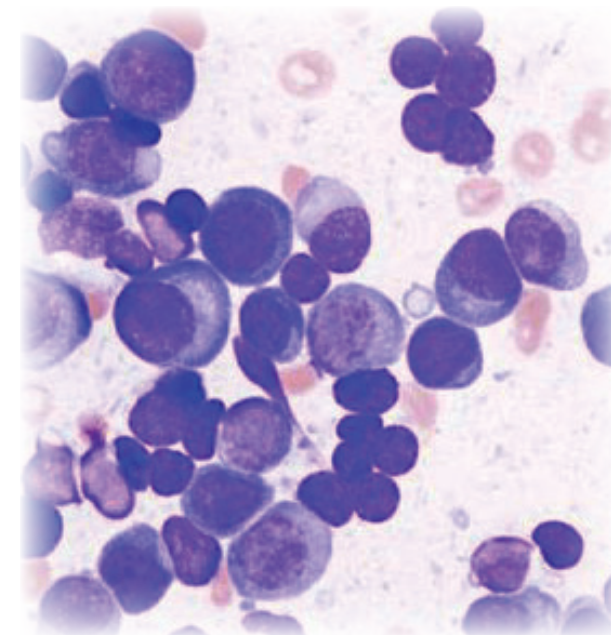

## Iscrizione e Crediti Formativi Ecm

L'evento è accreditato ECM con il numero 3937-162202 assegnando 5 crediti formativi. La partecipazione è gratuita e comprende attestato di partecipazione e kit congressuale. Durante il congresso sarà disponibile servizio coffee-break. Il congresso sarà accreditato per 80 partecipanti per la professione MEDICO CHIRURGO (discipline: nefrologia, ematologia, medicina interna, medici di medicina generale, oncologia) e INFERMIERE. I crediti formativi per i discenti saranno erogati esclusivamente a chi ha frequentato il 100% del corso e superato il questionario di valutazione dell'apprendimento con almeno il 80% delle risposte corrette. Per motivi organizzativi si consiglia di effettuare l'iscrizione entro venerdì 21 ottobre, online sul sito [www.comunicazioneventi.it](http://www.comunicazioneventi.it), oppure compilando e inviando, alla segreteria organizzativa la scheda d'iscrizione allegata al programma.

Obiettivo formativo: Linee guida - Protocolli - Procedure.

## Segreteria Organizzativa e Provider ECM

**comunicazione&venti** - Provider n. 3937  
Via Punta di Ferro 2/L - 47122 Forlì (FC) - Tel. 0543 720901 - Fax 0543 031646  
[www.comunicazioneventi.it](http://www.comunicazioneventi.it) - [info@comunicazioneventi.it](mailto:info@comunicazioneventi.it)

Con il contributo non condizionante di

**Baxter**



Mercoledì 26 Ottobre 2016

Ospedale G.B.Morgagni - L.Pierantoni

Sala Conferenze M. Pieratelli

Via C. Forlanini 34, Forlì

# PROGRAMMA

Ematologia "Seragnoli", Università di Bologna

## PRESENTAZIONE DEL CONVEGNO

Il Convegno si pone l'obiettivo di individuare una modalità condivisa di gestione del paziente con mieloma multiplo, patologia di stretta pertinenza ematologica con importanti implicazioni nefrologiche e sistemiche. In caso di insufficienza renale la prognosi funzionale renale può dipendere anche da una rapida ed efficace strategia terapeutica multidisciplinare.

Target primario del Convegno sono medici e personale infermieristico dei reparti di ematologia e di nefrologia, ciascuno nel proprio ambito di competenza. Il Convegno si rivolge inoltre a Medici Internisti e Medici di Medicina Generale impegnati nella gestione delle complicanze a lungo termine della patologia.

Vengono esaminati gli attuali standard di terapia "farmacologica" a cui possono essere aggiunti in fase acuta importanti supporti di terapia sostitutiva artificiale (membrane dialisi ad alto cut-off) in grado non solo di correggere le alterazioni metaboliche, ma anche di rimuovere una significativa quota di catene leggere; l'associazione di terapia "medica" e "dialitica" può migliorare l'outcome a breve e lungo termine del rene e del paziente.

In una ottica plurispecialistica vengono infine discussi gli aspetti cronici della patologia compresa l'ottimizzazione del trattamento sostitutivo artificiale a lungo termine che vede, tra le diverse opzioni, un percorso terapeutico che può portare anche al trapianto renale.

- 13:45> **Registrazione dei Partecipanti**
- 14:00> **Apertura dei Lavori, salute delle autorità e introduzione al convegno**
- 14:30> **Il Mieloma Multiplo e l'insufficienza renale: cosa è cambiato**  
Giovanni Mosconi, Sonia Ronconi
- 15:00> **PRIMA SESSIONE**  
*Moderano:* Pierpaolo Fattori, Francesco Lanza
- 15:00> **Mieloma e MGUS: patogenesi e fattori prognostici**  
Claudia Cellini
- 15:20> **Approcci terapeutici: lo stato dell'arte**  
Beatrice Zannetti
- 15:40> **Gestione delle complicanze cliniche**  
Patrizia Tosi
- 16:00> **Coinvolgimento renale in corso di mieloma**  
Sonia Pasquali
- 16:20> **Discussione**
- SECONDA SESSIONE**  
*Moderano:* Marina Di Luca, Roberto Scarpioni
- 16:50> **Trattamento extracorporeo e Mieloma. Nuove possibilità di intervento**  
Enrico Fiaccadori
- 17:10> **Mieloma e trattamento dell'insufficienza renale a lungo termine**  
Gabriele Donati
- 17:30> **TAVOLA ROTONDA**  
**Percorso gestionale dei pazienti con mieloma ed insufficienza renale**  
Andrea Buscaroli, Francesco Lanza, Giovanni Mosconi, Angelo Rigotti, Sonia Ronconi, Patrizia Tosi
- 18:30> **Discussione**
- 19:00> **Questionari di valutazione e gradimento ECM, Conclusione lavori**

## Responsabili Scientifici del Congresso

**Dr. Giovanni Mosconi**, *Direttore, UO Nefrologia e Dialisi, Ospedale Morgagni-Pierantoni, Forlì*

**Dr.ssa Sonia Ronconi**, *Responsabile SSD Ematologia, IRCCS Istituto Scientifico Romagnolo per lo Studio e la Cura dei Tumori (IRST), Meldola (FC)*

## Faculty

**Dr. Andrea Buscaroli**, *Direttore, UO Nefrologia e Dialisi, Ospedale S. Maria delle Croci, Ravenna*

**Dr.ssa Claudia Cellini**, *Medico, UO Ematologia, Ospedale S. Maria delle Croci, Ravenna*

**Dr. Marina Di Luca**, *Direttore, UO Nefrologia e Dialisi, Ospedale San Salvatore, Pesaro*

**Dr. Gabriele Donati**, *Medico, UO Nefrologia, Dialisi e Trapianto, Ospedale S. Orsola-Malpighi, Bologna*

**Dr. Pierpaolo Fattori**, *Medico, IRCCS Istituto Scientifico Romagnolo per lo Studio e la Cura dei Tumori (IRST), Meldola (FC)*

**Prof. Enrico Fiaccadori**, *Professore associato di Nefrologia, U. Fisiopatologia dell'Insufficienza Renale Acuta e Cronica, Dipartimento di Medicina Clinica e Sperimentale, Università di Parma*

**Dr. Francesco Lanza**, *Direttore, UO Ematologia, Ospedale S. Maria delle Croci, Ravenna*

**Dr. Giovanni Mosconi**, *Direttore, UO Nefrologia e Dialisi, Ospedale Morgagni-Pierantoni, Forlì*

**Dr.ssa Sonia Pasquali**, *Direttore, UO Nefrologia e Dialisi, Arcispedale S. Maria, Reggio-Emilia*

**Dr. Angelo Rigotti**, *Direttore, UO Nefrologia e Dialisi, Ospedale degli Infermi, Rimini*

**Dr.ssa Sonia Ronconi**, *Responsabile SSD Ematologia, IRCCS Istituto Scientifico Romagnolo per lo Studio e la Cura dei Tumori (IRST), Meldola (FC)*

**Dr. Roberto Scarpioni**, *Direttore, UO Nefrologia e Dialisi, Ospedale Da Saliceto, Piacenza*

**Dr.ssa Patrizia Tosi**, *Direttore, UO Ematologia, Ospedale degli Infermi, Rimini*

**Dr.ssa Beatrice Zannetti**, *Medico, Istituto di*

